

最後に後期高齢者医療保険料について見てみます。(保険料は、2年ごとに改定します)

後期高齢者医療保険料は、**均等割額＋所得割額**で計算をします。

**均等割、所得割とも都道府県単位で決まっています。**



しかも**埼玉県は全国的にみると、負担は軽い方**となっています。

※参考

均等割額都道府県ランキング		
1	新潟	35,300 円
2	岩手	38,000 円
...	...	...
14	埼玉	42,440 円
...	...	...
46	大阪	52,607 円
47	福岡	56,584 円

※ 全国平均 ... 44,980 円

所得割率都道府県ランキング		
1	新潟	7.15%
2	岩手	7.36%
...	...	...
15	埼玉	8.29%
...	...	...
46	北海道	10.52%
47	福岡	11.47%

※ 全国平均 ... 8.88%

結論!

**よって、世帯の人数や所得によって状況は違ってきますが、**

**杉戸町の保険料は県内・全国的では安い方!ということになります。**

次回は特集第5回「病院の誘致は可能か?杉戸町の医療を考える」。6月上旬発行。

地域によっては「ばど」の折り込みとなります。

### 【 大橋よしひさが塾長の学習塾「向学館」のお知らせ 】

学生時代からの塾講師の経験を活かし、平成22年より学習塾「向学館」を開業し独立。

「楽しく、真剣に」をモットーに「面倒見の良さ地域 No.1」を掲げた、定員制のアットホームな学習塾です。

無料体験授業を随時実施しています。勉強でお困りの方、ぜひ34-7392までご相談ください。



※ 正確さよりわかりやすさを優先したため、説明が不足している箇所がございます。ご不明な点はお問い合わせください。

知! **4,671人**

後期高齢者医療保険の加入者数です。(平成25年度実績)  
75歳以上の方が4,569人、65歳以上で障がいがあり該当する方が102人です。

杉戸町議会議員

平成27年5月発行

# 大橋よしひさレポート

## 第25号【特集第4回】



ブログも更新  
しています!!

発行部数 11,000部

【東武動物公園駅東口、杉戸高野台駅西口、内田、杉戸倉松、清地、高野台、下高野、泉地区等を中心に本人と後援会の方々のご協力により配布しています。】  
※ 地域によってはばどの折り込みになります。

発行元：大橋よしひさ後援会[杉戸町内田 1-2-8 / 34-7363]

自宅：[杉戸町内田 3-9-5 / 34-7392]

e-mail: yoshihisa.ohashi.sugito@hotmail.com

## 杉戸町の保険料(国保・後期・介護)は高いのか!?

前号で杉戸町の税金について特集し、①固定資産税、軽自動車税と町たばこ税は全国どこでも税率は同じ。②個人町民税も全国ほとんどの自治体が同じ。③埼玉県は県民税が他の都道府県と比べて安い。④杉戸町は、都市計画税を課していない。以上により、**杉戸町の税金は「安い」という結論になりました。**

今号では、自治体によって差が出る、国民健康保険税、介護保険料、後期高齢者医療保険料についての特集をします。これを見れば、杉戸町の保険料についてわかるはずですよ。

まず、特別会計となっている3つの保険制度についておさらいをします。

- ① 国民健康保険 ... 職場の健康保険、国民健康保険組合に加入していない人が加入。
- ② 介護保険 ... 40歳以上の人が入る。  
40歳以上65歳未満の人を第2号被保険者とし、65歳以上の人を第1号被保険者とします。
- ③ 後期高齢者医療保険 ... 75歳(障がい等により65歳以上)の人が加入。

このうち、**後期高齢者医療は都道府県単位で運営するため、都道府県ごとに保険料が違い、**

**国民健康保険と介護保険料は市町村単位で運営するため、市町村ごとに保険料が違います。**

知!

このコーナーでは、杉戸町のミニ情報をお届けします。

最初に、**国民健康保険税**について見てみます。

まず、保険料の算定法を確認します。

※ 40歳以下、75歳未満はA+Bを、40歳以上65歳未満はA+B+Cを納付します。

A【医療分】	所得割	加入者それぞれの前年の所得(−33万)× <u>※※※</u> %	
	資産割	加入者それぞれの固定資産税額(土地・家屋)× <u>※※※</u> %	
	均等割	加入者数× <u>※※※</u> 円	平等割 1世帯につき <u>※※※</u> 円
B【後期高齢者支援金分】	所得割	加入者それぞれの前年の所得(−33万)× <u>※※※</u> %	
	均等割	加入者数× <u>※※※</u> 円	
C【介護分】	所得割	加入者それぞれの前年の所得(−33万)× <u>※※※</u> %	
	均等割	加入者数× <u>※※※</u> 円	

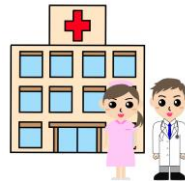

上の表の※※※は自治体により違います。そこで、※※※を近隣自治体と比べてみます。

		杉戸町	宮代町	幸手市	春日部市	松伏町	久喜市
A	所得割	5.7%	5.7%	8.1%	6.9%	6.45%	7.0%
	資産割	30%	37%	30%		38%	
	均等割	9,600円	9,000円	17,000円	31,000円	12,800円	29,000円
	平等割	18,000円	16,000円	15,000円		19,800円	
B	均等割	2%	1.9%	1.8%	2%	2%	2.1%
	所得割	6,400円	5,000円	9,900円	12,000円	6,400円	10,000円
C	所得割	0.75%	1.3%	1.0%	1.4%	1.2%	2.2%
	均等割	7,900円	11,000円	8,400円	11,000円	12,000円	11,000円

国民健康保険税は、世帯の人数や所得により自治体によって高くなったり安くなったりします。次にそれぞれのモデルケースを上記自治体にて考えてみます。(参考:国民健康保険計算機 webサイト)

① 独身世帯の場合…

・世帯主 30代  
(所得 266万円, 固定資産税 0万円)

1	宮代町	207,080円
2	<b>杉戸町</b>	<b>213,400円</b>
3	松伏町	235,885円
4	白岡市	243,510円
5	春日部市	246,410円
6	久喜市	251,030円
7	幸手市	272,570円

※ 杉戸町、全国平均と比べ  
**56,843円安い!**

② 4人家族の場合…

・世帯主 40代、妻 30代、子 2人  
(年収 550万円, 固定資産税 10万円)

1	<b>杉戸町</b>	<b>418,100円</b>
2	宮代町	434,170円
3	松伏町	487,245円
4	白岡市	499,070円
5	春日部市	541,730円
6	幸手市	545,770円
7	久喜市	565,890円

※ 杉戸町、全国平均と比べ  
**150,011円安い!**

③ 年配夫妻の場合…

・世帯主 70代、妻 65歳以上  
(年金 220万円, 固定資産税 8万円)

1	宮代町	124,520円
2	<b>杉戸町</b>	<b>125,500円</b>
3	久喜市	138,970円
4	松伏町	145,215円
5	春日部市	145,690円
6	白岡市	148,090円
7	幸手市	159,130円

※ 杉戸町、全国平均と比べ  
**33,949円安い!**

→ **杉戸町の国民健康保険税は近隣自治体ではかなり低い方です!**

知! **31.2%**

人口に対する被保険者の占める割合です。  
被保険者数は 14,521人となっています。(平成 25 年度実績)

次に、**介護保険料**について見てみます。(保険料は 3 年ごとに改定します)

介護保険料は、年齢や加入している保険などにより大きく 3 つのパターンがあります。

① **65歳以上の人**

**市町村で介護保険給付にかかる費用**×**65歳以上の人の負担分(22%)**÷**その市町村の65歳以上の人数**

で算定した額を**所得に応じて、段階的に決まります。**

平成 27 年度から始まる第 6 期介護保険料基準額の近隣などとの比較です。

自治体	第 6 期(今期)	第 5 期(前期)	増加額(率)
杉戸町	<b>4,770円</b>	<b>4,450円</b>	<b>320円(7.2%)</b>
久喜市	4,673円	4,396円	277円(6.3%)
蓮田市	4,699円	4,561円	138円(3.0%)
幸手市	4,700円	4,200円	500円(11.9%)
白岡市	4,498円	3,988円	510円(12.8%)
宮代町	4,881円	4,818円	63円(1.3%)
県平均	4,835円	4,506円	329円(7.3%)
全国平均	5,514円	4,972円	542円(10.9%)

(所得などによる負担軽減措置などを導入しています)

※ 高齢社会に突入しているため、保険料は増加傾向にあります。

→ **同じ所得でも自治体により保険料が違うため一概には言えませんが、杉戸町の介護保険料は低めです。**



② **40歳以上 65歳未満の人で、国民健康保険に加入している人**

P2 の国民保険料の中の介護分に相当します。

杉戸町は…	所得割	加入者それぞれの前年の所得(−33万)× <u>0.75%</u>
	均等割	加入者数× <u>7,900円</u>



→ **杉戸町の国民健康保険料(介護分)は近隣では最安です。**

③ **40歳以上 65歳未満の人で、職場の医療保険に加入している人**

医療保険ごとに設定される介護保険料と給与・賞与に応じて決められます。

※ 原則として事業主が半分を負担し、

40歳以上65歳未満の扶養者は個別に保険料を納める必要はありません。

→ **保険料は、加入している医療保険により決まるため、居住地は関係ありません。**

知! **12,228人**

平成 25 年度末の 65 歳以上の町内人口です。  
高齢化率は、25%を超えています。